BAUVORHABEN:	NEUBAU EINES MEHRFAMILIENHAUSES MIT CARPORTS.
BAUORT:	BAD SALZUFLEN BERLINER STR. 9
BAUHERR:	REINALD WEEGE BAD SALZUFLEN LOHHEIDE 32

Lageplan Bauzeichnung zu UR. Nr. 18 / 1993

Notar

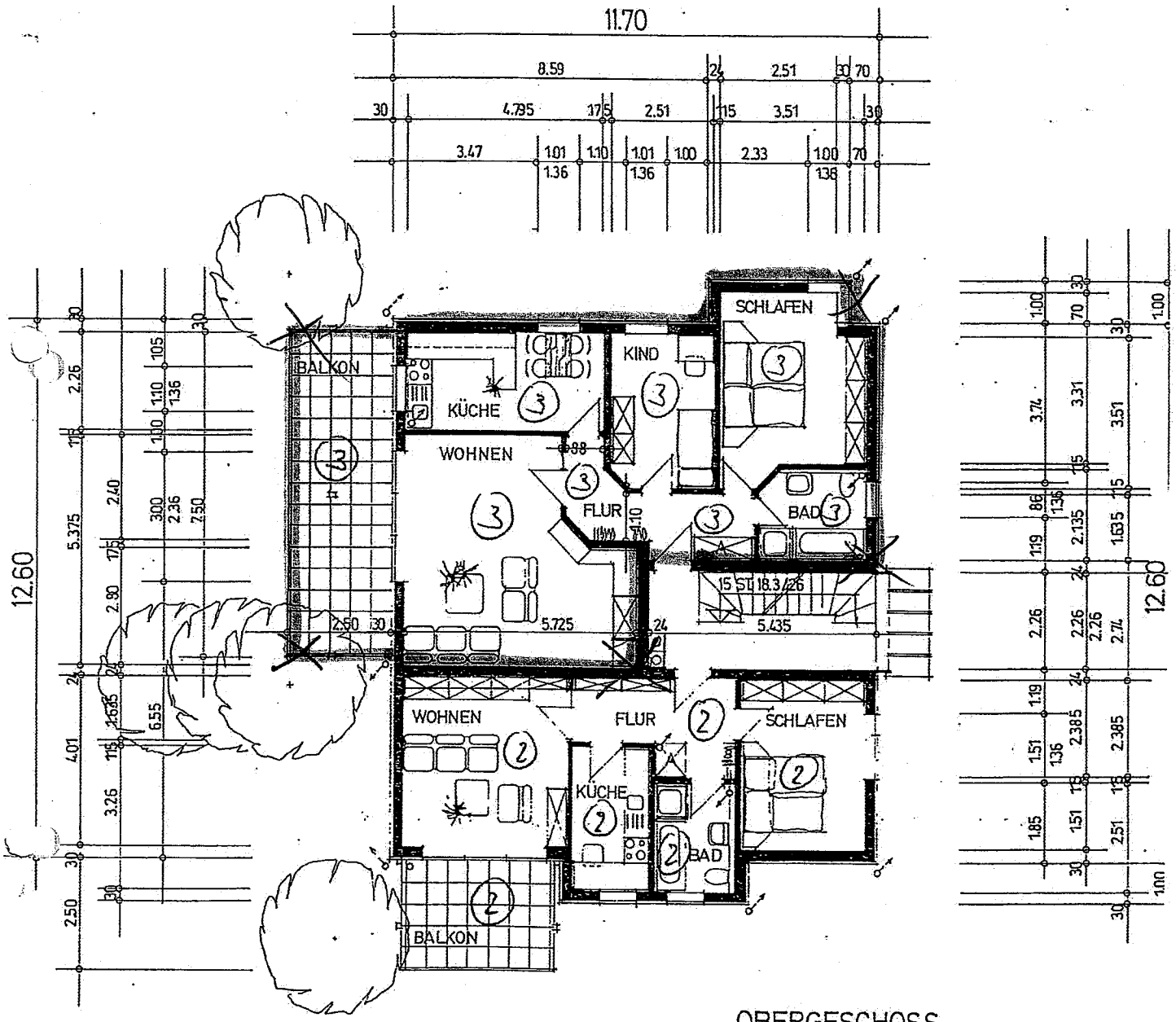

OBERGESCHOSS

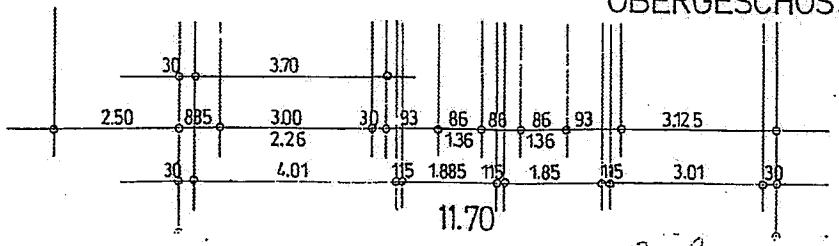

Schmidt

R. Weege